



Urlauberdorf 56a

Urlauberdorf 56a, 23946 Boltenhagen
max. 7 Personen, Wohnfläche ca. 63 qm



Dieses Ferienhaus befindet sich in einer Einheit von 2 Häusern in einem Waldgebiet mit altem Baumbestand am westlichen Ortsrand von Boltenhagen. Hier finden Sie erholsame Stille und idyllische Spazierwege durch ein natürliches Umland.

Im Erdgeschoss des Reihenhauses befindet sich das kombinierte Wohn-/ Esszimmer mit einer gemütlichen Schlafcouch und Essecke neben dem Kaminofen. Zur weiteren Ausstattung gehören ein Fernseher und ein Radio. Die in den Wohnbereich integrierte, vollständig eingerichtete Küchenzeile ist mit einem Geschirrspüler ausgestattet. Das Kinder-/ Gästezimmer ist mit einem Etagenbett und einem Einzelbett eingerichtet. Das Ferienhaus hat ein Duschbad.

Im Obergeschoss befindet sich das 2. Schlafzimmer. Dieses ist mit einem Doppelbett und einem Kleiderschrank eingerichtet. Das Schlafzimmer verfügt über ein 2. Farbfernsehgerät. Das 2. Bad mit Badewanne und WC liegt direkt nebenan. Ein Pkw-Stellplatz ist direkt vor dem Haus. Das Haus ist ruhig, bietet gerade Familien mit Kindern ausreichend Platz für einen schönen Urlaub!



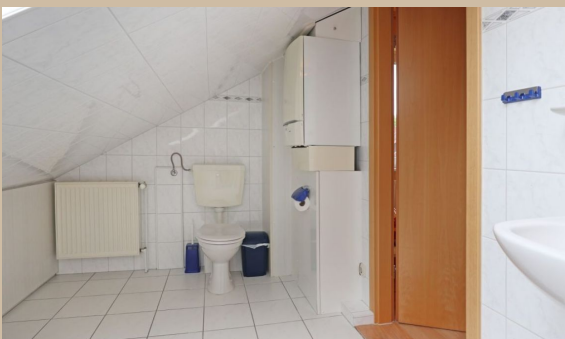

Zeitraum 2025								
bis	allg.		5 Pers.		6 Pers.		7 Pers.	
	1.Tag inkl. ER	w. Tag	1.Tag inkl. ER	w. Tag	1.Tag inkl. ER	w. Tag	1.Tag inkl. ER	w. Tag
05.01.25	212,00 €	104,00 €	220,00 €	112,00 €	228,00 €	120,00 €	236,00 €	128,00 €
17.04.25	164,00 €	56,00 €	172,00 €	64,00 €	180,00 €	72,00 €	188,00 €	80,00 €
22.04.25	180,00 €	72,00 €	188,00 €	80,00 €	196,00 €	88,00 €	204,00 €	96,00 €
28.05.25	164,00 €	56,00 €	172,00 €	64,00 €	180,00 €	72,00 €	188,00 €	80,00 €
01.07.25	180,00 €	72,00 €	188,00 €	80,00 €	196,00 €	88,00 €	204,00 €	96,00 €
01.09.25	212,00 €	104,00 €	220,00 €	112,00 €	228,00 €	120,00 €	236,00 €	128,00 €
15.09.25	180,00 €	72,00 €	188,00 €	80,00 €	196,00 €	88,00 €	204,00 €	96,00 €
01.10.25	164,00 €	56,00 €	172,00 €	64,00 €	180,00 €	72,00 €	188,00 €	80,00 €
05.10.25	180,00 €	72,00 €	188,00 €	80,00 €	196,00 €	88,00 €	204,00 €	96,00 €
23.12.25	164,00 €	56,00 €	172,00 €	64,00 €	180,00 €	72,00 €	188,00 €	80,00 €
26.12.25	180,00 €	72,00 €	188,00 €	80,00 €	196,00 €	88,00 €	204,00 €	96,00 €

Zeitraum 2026								
bis	allg.		5 Pers.		6 Pers.		7 Pers.	
	1.Tag inkl. ER	w. Tag	1.Tag inkl. ER	w. Tag	1.Tag inkl. ER	w. Tag	1.Tag inkl. ER	w. Tag
04.01.26	212,00 €	104,00 €	220,00 €	112,00 €	228,00 €	120,00 €	236,00 €	128,00 €
02.04.26	164,00 €	56,00 €	172,00 €	64,00 €	180,00 €	72,00 €	188,00 €	80,00 €
07.04.26	180,00 €	72,00 €	188,00 €	80,00 €	196,00 €	88,00 €	204,00 €	96,00 €
13.05.26	164,00 €	56,00 €	172,00 €	64,00 €	180,00 €	72,00 €	188,00 €	80,00 €
01.07.26	180,00 €	72,00 €	188,00 €	80,00 €	196,00 €	88,00 €	204,00 €	96,00 €
01.09.26	212,00 €	104,00 €	220,00 €	112,00 €	228,00 €	120,00 €	236,00 €	128,00 €
15.09.26	180,00 €	72,00 €	188,00 €	80,00 €	196,00 €	88,00 €	204,00 €	96,00 €

Bettwäsche (14 €) & Handtücher (12 €) pro Person auf Wunsch. Einschließlich der Kosten für Strom, Wasser und Heizung. Zuzüglich der Kosten für Kurtaxe. Die Buchungsgebühr beträgt 20 €. Haustiere nicht gestattet. RAUCHEN NICHT GESTATTET.



www.ferienvermietung-online.de
info@ferienvermietung-online.de